BÜGÜN BAŞLADIK! DÜNYAYI MAHVEDECEK GİZLİ SİLAH!

CANAVAR HARBİ

İNGİLİZ CASUS TEŞKİLATI İKİ YAMAN AJANINI GİZLİ SİLAHA MANİ OLMAK CANAVAR HARBİNİ ÖNLEMEK İÇİN VAZİFELENDİRİR. PETE STEVENS VE TİM BAILEY BU İŞ İÇİN UFALTICI GAZ İLE KÜÇÜLTÜLÜRLER. İNGİLİZ CASUS TEŞKİLATI SAHİP OLDUĞU UFALTICI MÜTHİŞ GAZI AJANLARINI FARKEDİLMEDEN ORAYA SOKABİLMEK İÇİN KULLANMAĞA KARAR VERMİŞTİR.

PROFESÖR HANNAH'IN GİZLİ SİLAHI ELEKTRONİK MÜTHİŞ CANAVARLAR İDİ !

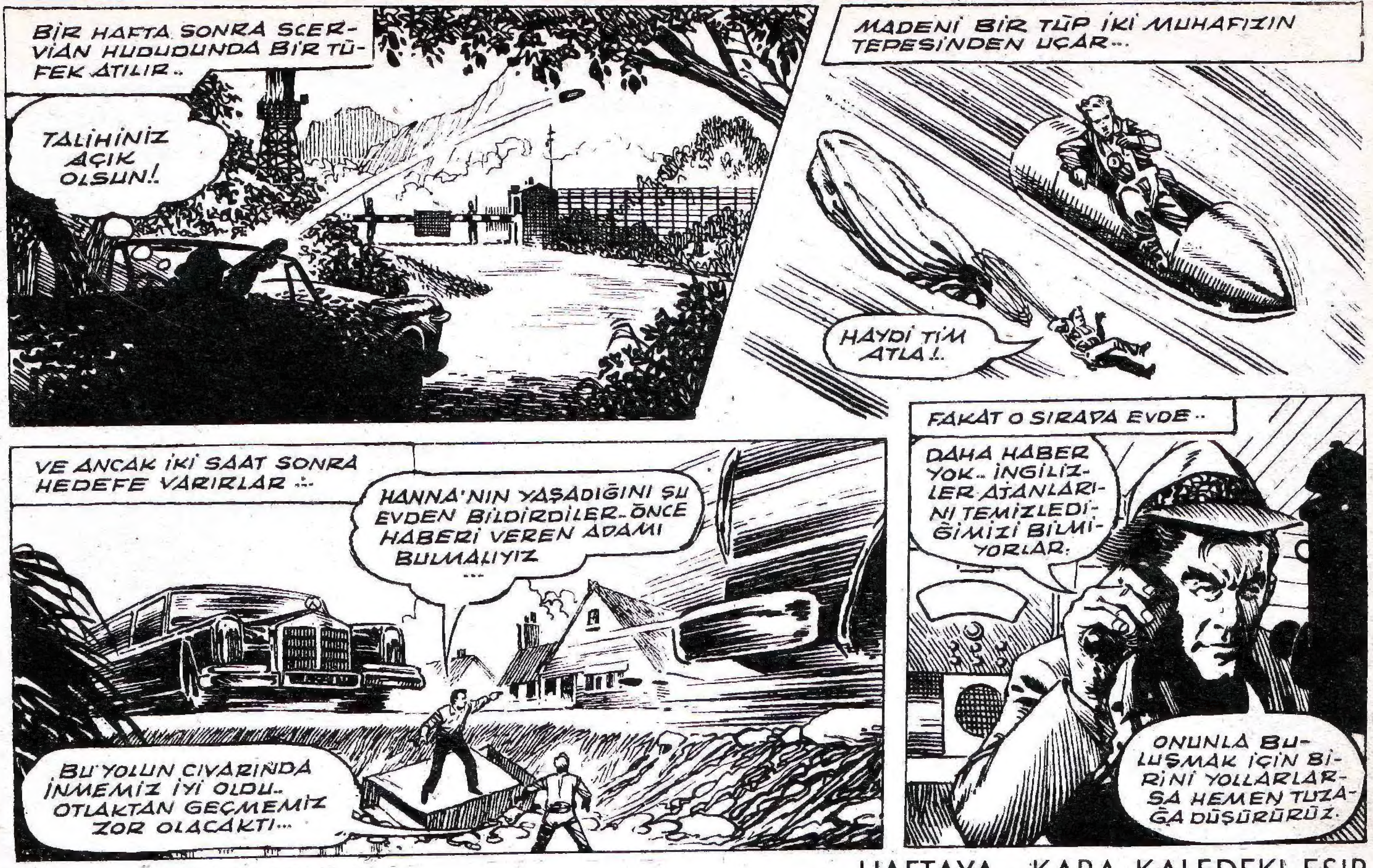

HAFTAYA: KARA KALEDEKİ ESİR

CEYLANIN TELİF ROMANI: **4**

ÖKSÜZ ÇOCUK

YAZAN: KEMALETTİN TUĞCU

Öksüz oğlan ilk defa o gün okula geldi. Okulun avlusunda bayrak töreni yapılırken o da Muhtarla beraber çocukların yanında ellerini küçük vücudunun boyunca sallandırıp dik durarak bayrağın çekilmesini seyretti.

Çocuklar bayrak direkte dağ rüzgarlarıyla dalgalanırken sıra sıra içeriye girmeğe başladılar. Öğretmen hiç bir şey söylemeden Selimi de çocuklara katmış ve sıralardan birinde, kendisine yakın bir yere oturtmuştu.

Remzi Bey çocukları oyalamasını çok iyi biliyordu. İkinci sınıfta çocuklar kara tahtaya yazılan yazılara defterine geçirirken o, birinci sınıfta, okula yeni gelen küçükleri kendisine alıştırmağa çalışıyordu. Tahtaya resimler yapıyordu. Çocuklar tahtadaki küçücük ineğin resmine bakıp bakıp anlamağa çalışıyorlardı, resme hiç alışık değillerdi. Dikkatleri dağılıyordu. Remzi Bey hepsine birer birer sordutan sonra Selime seslendi.

-"Burada ne görüyorsun Selim," dedi.

Bir başka çocuk başını eğdi. Sıranın altına saklanıyordu. Öğretmen:

-"Sana sordum Selim," dedi. Bir kız cırlak sesiyle,

-"Onun adı öksüz oğlan," dedi. "Onun anası, babası yok."

Selim kıpkırmızı oldu.

-"Benim dokuz anam var," dedi. "Dokuz ana emzirdi beni. Hepsi de oğlum der bana. Babamın da arabası var, gelip beni alacak."

Demek bu öksüzlük Selime çok dokunuyor, kimse farkında olmadan o içleniyor ve güceniyordu. Ama çocuklar bunu anlıyacak yaşta değillerdi. Remzi Bey,

-"Sen söyle oğlum," dedi. "Benim bu yaptığım nedir?"

Selim hiç sakınmadan,

-"İnek," dedi.

-"Ama belki öküzdür."

-"Ben bilmez miyim? İnek olunca memesi olur, süt sağılır."

-"Aferin oğlum."

Öksüz oğlan analı babalı çocuklara, cılız kızlara öfkelenmiş gibi bakıyordu. Öğretmen onların dikkatlerini açmak için, çok uğraşıyordu. O gün ilk yazı dersini verdi. Hepsinin önüne birer kağıt birer kalem koydu. Buir sıra A harfi yazmıştı. Onların teker teker yanlarına gelerek ellerini tutup kalemi yürüterek A harfini bütün sahifeye doldurmalarını her harfi birbirinden daha güzel yazmalarını tenbih ederek ikinci sınıfa gitti.

Kiminde siyah önlük, kiminde beyaz yaka bulunan, ama çoğu evlerinde gezdiği gibi okula gelmiş olan yirmibeş kadar kız ve oğlan öğretmen gider gitmez gürültüye başlamışlardı.

Öksüz oğlan onlardan sıkılıyordu. Yanındaki sarı saçlı kız öğretmenin verdiği kağıdı çizgilerle karalıyordu.

Selim Remzi Beyin söylediği gibi yazmağa çalışıyordu. Onun kadar güzel yazamıyordu ama benzetmeğe çalışıyordu. Daha başka yazan çocuklar da vardı. Ama çoğu kağıtları çizip bırakmış ve oyuna dalmışlardı.

Remzi Bey Öksüz oğlanı üç dört aydan beri okuyan veya okumağa alıştırılmak istenen çocuklardan daha iyi buldu.

O gün çocuklar yemeğe gittikleri zaman biraz daha alakoyarak,

-"Oğlum," dedi. "Sen çok dikkatli, akıllı, hevesli ve büyükler gibi düşünen bir çocuksun. İstersen bir gün bir subay bile olabilirsin. Ben sana bu işin yollarını gösteririm. Her gün gel, küçük hemşerilerinle beraber çalış."

Çocuk düşünceli gözlerini Remzi Beye çevirerek,

-"Beni her gün bırakmazlar," dedi.

-"Kim bırakmaz Selim?"

-"Analarımdan biri bana iş verir."

-"Sen ne iş yaparsın."

-"Tarhana sererler, bulgur sererler, ben kuşları, tavukları kışalarım."

-"Ben senin işine engel olmam Selim. Sen bu işleri yaparken de çalışırsın. Okumaya çalışırsın, verdiğim yazıları yazarsın. Olur mu?"

-"Olur ağam."

Remzi Bey ona bir defter, bir kalem, bir de alfabe hediye etti. Onları temiz tutmasını tenbih etti.

Subay olmak, bazen köye gelen subaylar gibi parlak şeritli esvaplar giymek, bir kırata binmek, erleri peşinden götürmek, herkesin saygısını kazanmak.

Öksüz oğlanın garip gönlünde bir ışık, bir istek beliriyordu. Heveslendiği bu şeyleri kazanmak için fazla birşeye de luzum yoktu. Öğretmenin verdiği yazıları yazmak. Okumayı bellemek.

Remzi Bey onun içindeki duyguları anlamak istiyordu.

Selim hakikaten köyde bazı işler görüyordu. Hatta bazen köy halkından biri ona sesleniyordu.

-"Öksüz, haydi oğlum, ineği çayıra götürüver."

(Devamı var.)

YÜRÜYEN KORKUNÇ BOMBALAR

CANAVAR HARBİ

MİNİK AJANLAR

PROF. HANNAH'IN AKREPLEPLERİ MİNİK AJANLARA GÖRE DEV CANAVARLARDI.

SAYI : 6

CEYLAN

CEYLAN YAYINLARI

Salı Günleri Çıkar. Fiatı 50 kuruştur.

CANAVAR HARBİ

CEYLAN – Haftalık Mecmua – Sahibi ve Yazı İşleri Müdürü: Erdoğan EGELİ – İdare Yeri: Cağaloğlu Tasvir Sok. 1/1 İstanbul – Tel: 22 83 63 – Basıldığı Yer: CEYLAN MATBAASI – Bu mecmuada çıkan bütün resimli romanların neşir hakkı "Haber Ajansı" ve "Editions Lug" firmaları tarafından CEYLAN YAYINLARI MÜESSESESİ' ne verilmiştir.(

KEDİ, FARE İLE OYNAR GİBİ MİNİK ADAMLARA SALDIRIR

ELEKTRONİK AKREP KENDİSİNİ YARATAN ALİME SALDIRIYOR.

CANAVAR HARBİ

MİNİK AJANLAR

AJANLAR PROFESÖR'Ü DE UFALTMIŞLARDIR FAKAT

HAFTAYA CANAVARLARIN ÇELİK DİŞLERİ ARASINDA KORKUNÇ MÜCADELE

ELEKTRONİK ROBOT AKREPLER ÇELİK ZIRHLARI BİLE YİYORLAR

PROFESÖR'ÜN
CEBİNE SAKLANAN MİNİK AJANLAR VARİK'İN GÖZÜNDEN KAÇABİLECEKLER Mİ?

ELEKTRİK SİGORTASI ATINCA PROFESÖRÜN HAYATI KURTULUR

Canavar Harbi

MİNİK AJANLAR

TİM VE PETE MUVAFFAK OLACAKLAR MI?
CEVABINI HAFTAYA **CEYLAN'DA** BULACAĞIZ

TİM VE PETE TELSİZ İLE YARDIM İSTİYORLAR

Canavar Harbi

MİNİK AJANLAR

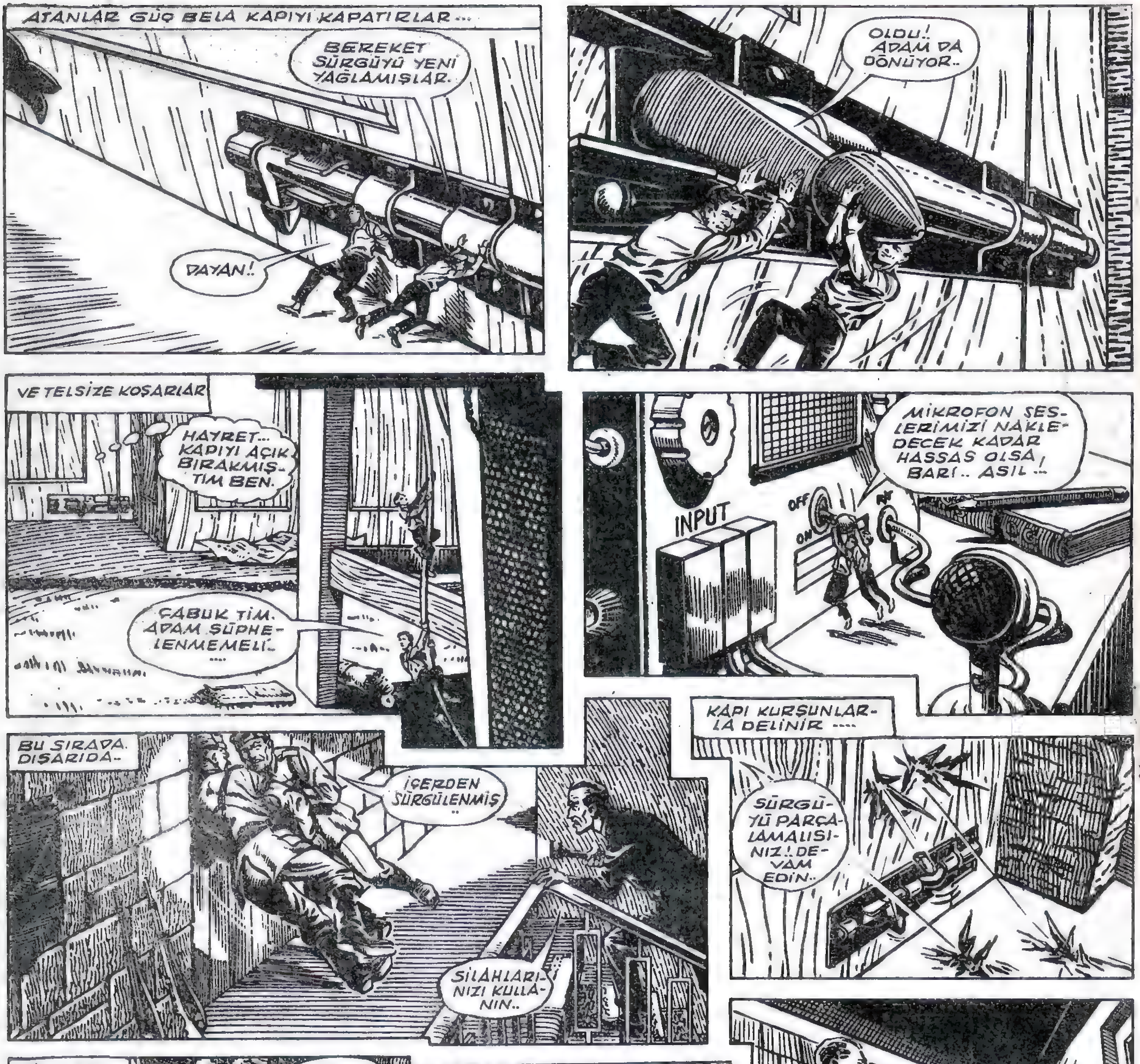

VARİK MİNİK AJANLARI BULABİLECEK Mİ

İNGİLİZ CASUS TEŞKİLATI MESAJI ALDIMI

PÜSKÜLLER PETE İLE TİM'İ İRADE KIRICI GAZDAN KORUR FAKAT

MİNİK AJANLAR

Canavar Harbi

Haftaya KORKUNÇ TEHLİKE... TÜFEĞİN NAMLUSUNDA EZRAİL İLE RANDEVU

PROFESÖR İLE GENERAL BORGOS KURŞUNA DİZİLİYOR

MİNİK AJANLAR

Canavar Harbi

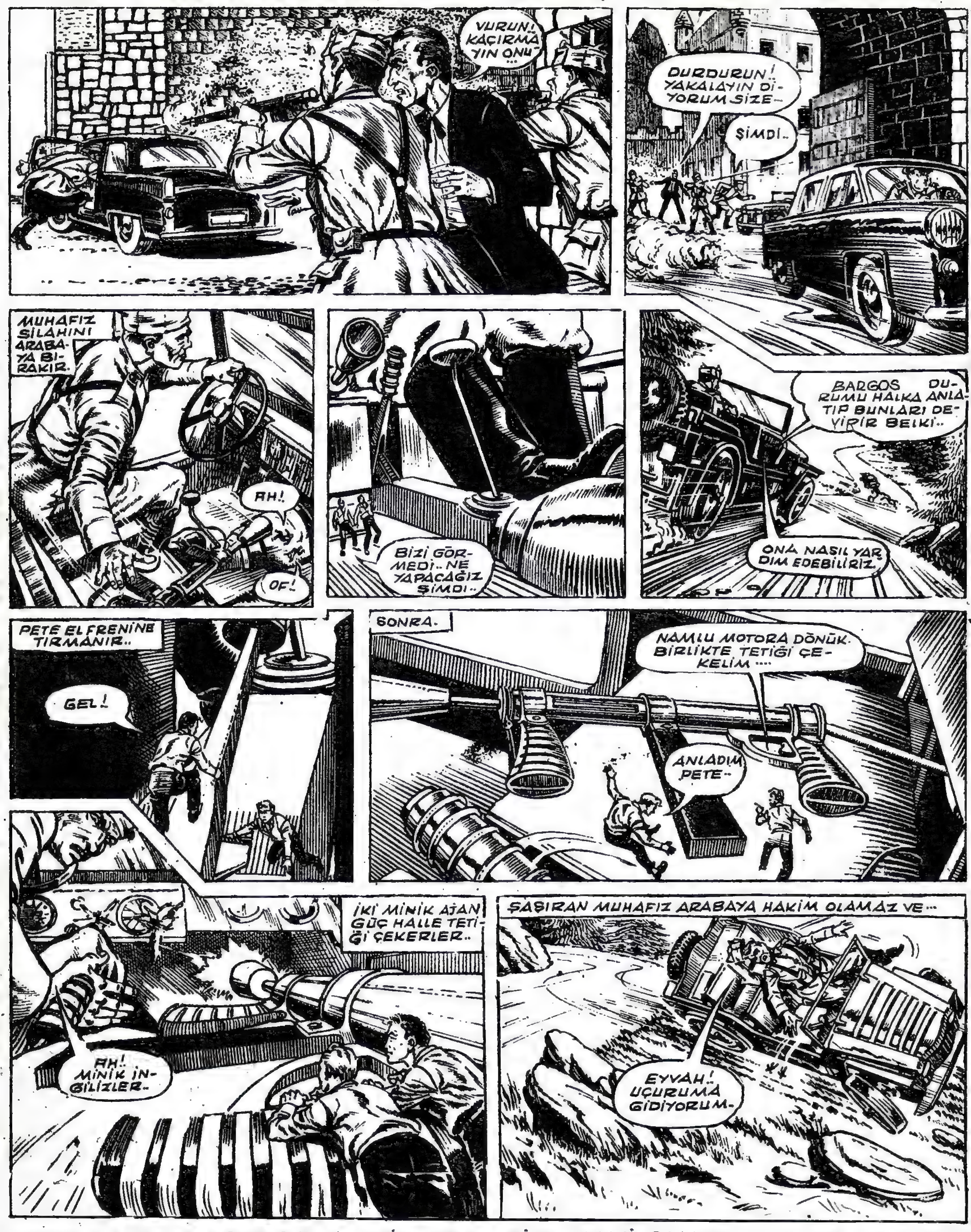

MINIK AJANLAR BORGOS'U TAKİP EDEN CİPE MANİ OLMAYI BAŞARIRLAR FAKAT

UÇURUMDAN YUVARLANAN TİM İLE PETE'Yİ BİR KUŞ YUVASI KURTARIR

iki ateş arasındadır minik ajanlar şimdi

OTLAR TUTUŞMUŞ, VARİK ONLARI GÖRMÜŞTÜR

VARİK ESİRLERİNİ BİR ŞİŞEYE HAPSEDER

MİNİK AJANLAR

Canavar Harbi

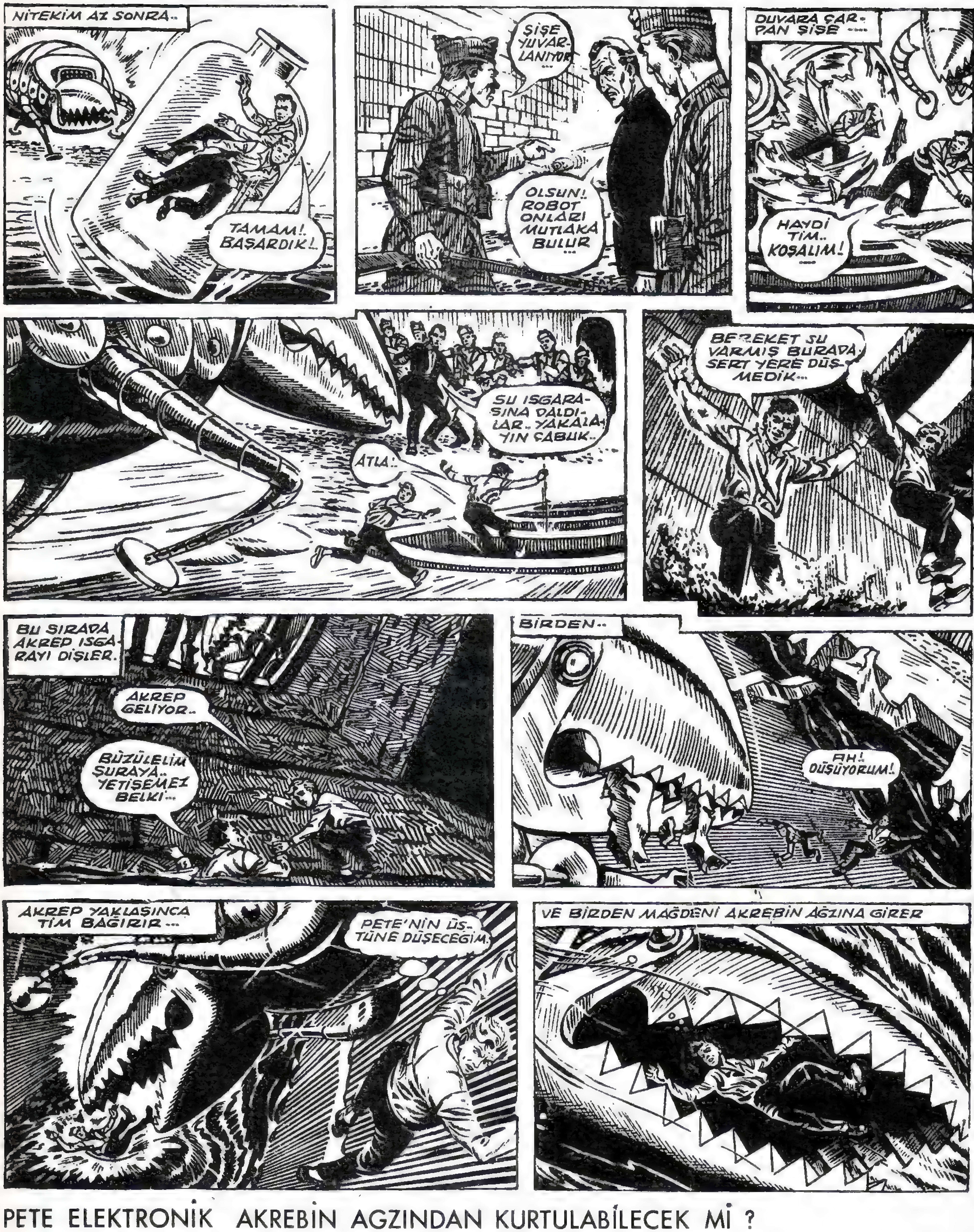

PETE ELEKTRONİK AKREBİN AGZINDAN KURTULABİLECEK Mİ ?
Haftaya CEYLAN DA öğreneceğiz bunu

Canavar akrep birden bozulunca keskin dişleri zararsız hale gelir.

GELEN İNGİLİZ UÇAĞI DÜŞÜRÜLÜR, PROFESÖR ZOR DURUMDADIR ŞİMDİ !

Canavar Harbi
MİNİK AJANLAR
HUSUSİ BİR GAZLA KÜÇÜLTÜLÜP SKARVİA'YA YOLLANAN İNGİLİZ AJANLARI PETE VE TİM'İN VAZİFELERİ BURADAN PROFESÖR HANNAN'I KURTARMAKTIR. BAŞVEKİL VARİK İSE DURUMU ÖĞRENMİŞTİR..
BIRAKIN BENİ..
BU İĞNE İRADENİ KIRACAK. ARTIK KAÇMAK İSTEMEYECEKSİN PROFESÖR.
BU İLACIN ANTİSİ DE VAR AMA YERİNİ YALNIZ BEN BİLİYORUM
SENİ KAÇIRAMAZLAR ARTIK.
PETE VE TİM ÇARESİZ KALMIŞLARDIR...
FENA! ARTIK PROFESÖR KAÇMAK İSTEMİYECEK BİZLE...
ONU KENDİ BOYUMUZA İNDİREBİLSEK.
TİM, PETE'NİN BAKTIĞI TARAFA BAKINCA..
BİZE GÖNDERİLEN HUSUSİ GAZI MI KASTEDİYORSUN? ŞU PARÇALANAN UÇAKTA OLACAK. AMA NASIL BULACAĞIZ.
BUNUN CEVABINI VARİK VERİR...
O İNGİLİZ UÇAĞI İLE MİNİK AJANLAR ARASINDA BİR MÜNASEBET OLACAK..
GİDER ÖĞRENİRİZ..
DAHA SONRA..
GELDİK NEREDEYSE..
BU FIRSATTAN FAYDALANMAMIZ ÇOK İYİ OLDU DOĞRUSU..
HEP BÖYLE GİTSE KEŞKE TALİHİMİZ..
KORKMA! BUNDAN SONRA DA UÇARAK YOL ALACAĞIZ.

VARİK YETİŞMEDEN MİNİK AJANLAR GAZI BULABİLECEKLER Mİ ?

BORGOS VE KÖYLÜLER SON DAKİKADA MİNİKLERİN İMDADINA YETİŞİYOR

Haftaya: Gizli Tünelde Minikleri Bekliyen Tehlike

TİM İLE PETE HAİN VARİK'E İYİ BİR DERS VERİYORLAR

DEV CANAVARIN ÖNÜNDE Haftaya CEYLAN MİNİK AJANLARIN EN HEYECANLI Kısmını neşrediyor

Küçücük bir örümcek Varik için koca bir canavardır şimdi

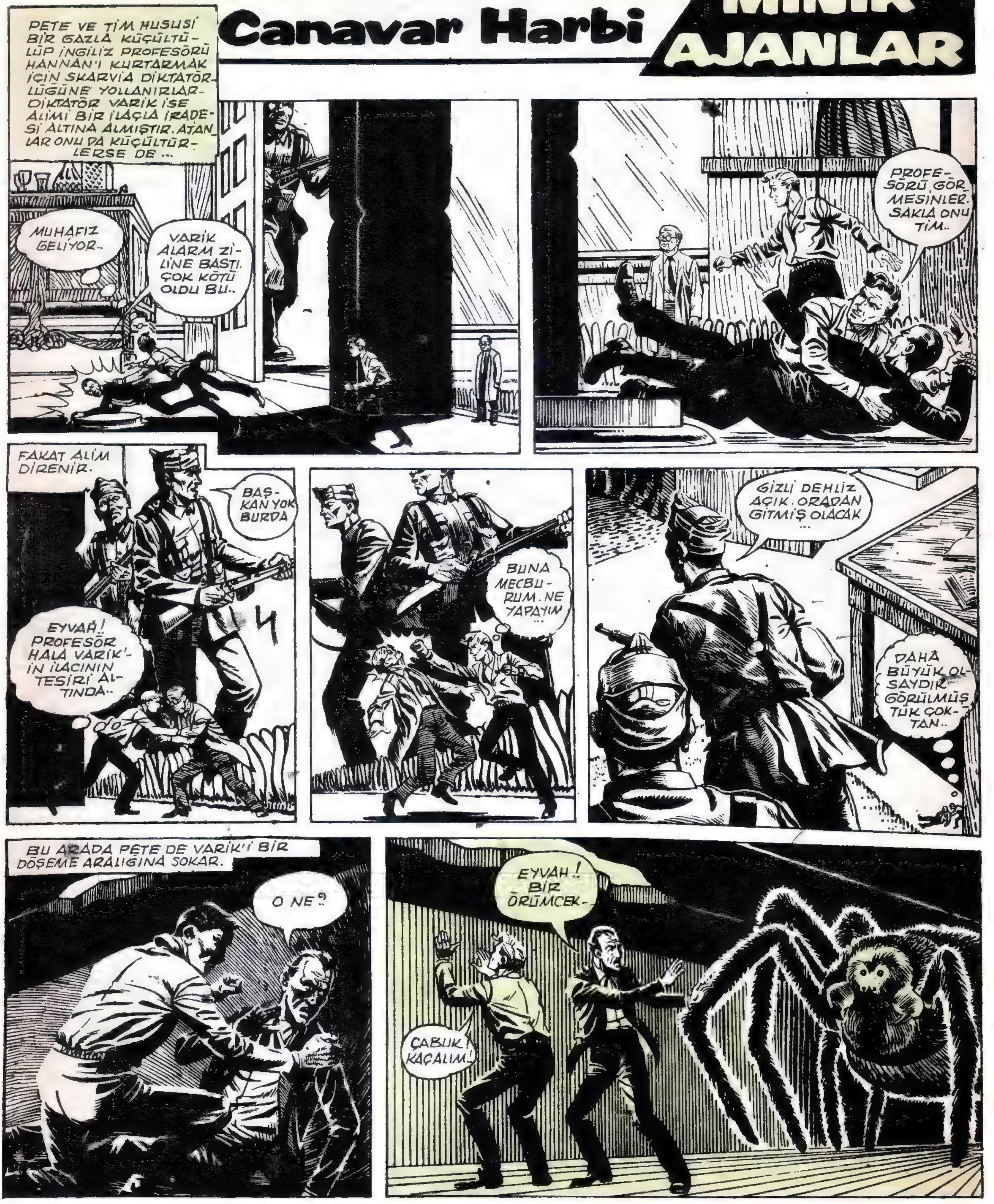

Haftaya Salıya : **SAATİN YELKOVANINDAKİ ÖLÜM**

TİM HER SANİYE YILANIN ZEHİRLİ AĞZINA BİRAZ DAHA YAKLAŞIR

VARİK ROBOT AKREPLERİ KÖYLÜLERE SALDIRTACAKTIR...

Acaba kahramanlarımız Canavar Harbini Önleyebilecekler mi?

BORGOS VE KÖYLÜLER ŞATOYU MUHASARA EDER

CEYLAN HAFTAYA NEFES KESEN YENİ BİR RESİMLİ ROMANA BAŞLIYOR: ATEŞ KUŞU!..